

TERA FX

18.06.2026 Tarihli Günlük FX Bülteni

Yeni günde İngiltere'den işsizlik ve BoE faiz kararı, Euro Bölgesi'nden cari denge ile içeride TCMB toplantı tutanakları izlenecek.

ABD vadeli pozitif, Asya'da ise karışık görünüm hakim
TCMB, Sağlık Ödeme ve Elektronik Para Hizmetleri A.Ş.'ye elektronik para kuruluşu olarak faaliyet izni verdi. Kararla birlikte şirket, ödeme hizmetlerinin yanı sıra elektronik para ihracı hizmeti de sunabilecek.

Fed, Kevin Warsh ile ilk toplantısında beklendiği gibi faizleri değiştirmede. Politika yapıcıların "nokta grafiği", birkaç Fed yetkilisinin artık faiz oranlarının 2026'da arttığını gördüğünü ortaya koydu. Yıl sonu faiz oranı için medyan tahmin, Mart ayındaki önceki tahminlerde %3,4'ten şu anda %3,8'de, bu da 2026'da en az bir faiz artışının tablodan olabileceğini gösteriyor. Warsh bir tahmin göndermedi.

IEA, çatışmanın kalıcı bir çözümünün önemli ölçüde daha yüksek arz hacimlerine neden olacağını ve gelecek yıl büyük bir petrol fazlalığına yol açacağını bekliyor. Son aylık petrol piyasası raporuna göre, küresel arzın 2026'da günde ortalama 3,9 milyon varil düşüşle 102,4 mb/d'ye düşmesi ve gelecek yıl 110,3 mb/d'ye gerilenmesi bekleniyor.

BBC, 500 milyon sterlinlik tasarruf planı kapsamında ilk etapta 550 kişinin işine son vereceğini duyurdu. Kurum genelinde toplam 1.800 ila 2.000 kişilik istihdam azaltımı öngörüyor.

Ekonomik Ajanda

| Zaman | Ülke | Önem | Açıklanacak | Beklenti | Önceki |
|-------|------|------|---|----------|--------|
| 1400 | UK | *** | Faiz Oranı Kararı (Haz) | 3,75% | 3,75% |
| 1530 | US | *** | Philadelphia Fed İmalat Endeksi (Haz) | 9,8 | -0,4 |
| 1530 | US | *** | İşsizlik Haklarından Yararlanma Başvuruları | 225K | 229K |

GBPUSD



Destekler: 1,3208 (Gün içi dip) - 1,32873 (Bollinger Alt) - 1,3250 - 1,3200 Dirençler: 1,33100 (Gün içi zirve) - 1,33177 (EMA20) - 1,33233 (Bollinger Üst) - 1,33479 (EMA50)

GBPUSD 30 dakikalık grafiğinde, fiyatın sert bir "şelale" tipi düşüşün ardından dip bölgesinde dengeleme ve zayıf bir tepki verme çabası içerisinde olduğu görülmektedir. Güncel fiyatın (1,3308), hem EMA(20) 1,3317 hem de EMA(50) 1,3347 seviyelerinin belirgin şekilde altında seyretmesi, kısa vadeli ana eğilimin halen negatif olduğunu ve satıcıların üstünlüğünü koruduğunu teyit etmektedir.

Bollinger bantlarında fiyatın sert düşüşle alt bantın dışına taşmasının ardından banda geri döndüğü ve orta bantın (1,3305) hemen sınırında tutunmaya çalıştığı izlenmektedir. Bantların dikey bir açıyla genişlemiş olması oynaklığın tavan yaptığına gösterirken, fiyatın bu denli sert düşüş sonrası ortalamaların üzerine yerleşememesi, toparlanma isteğinin şimdilik sadece teknik bir tepki seviyesinde kaldığına işaret etmektedir.

Ortalamalar tarafında EMA(20)'nin EMA(50) seviyesinden hızla uzaklaşarak aşağı yönlü dikey bir eğim kazanması, trendin ne denli zayıfladığını kanıtlamaktadır. Bu aşamada özellikle EMA(20) 1,3317 seviyesi, olası yukarı yönlü denemelerde fiyatı baskılayabilecek ilk güçlü dinamik direnç alanı olarak izlenmelidir.

Genel Görünüm:

Kısa vadede görünümümüz aşırı negatif ve dengeleme arayışında. Fiyatın 1,3317 (EMA20) seviyesi üzerine çıkıp 30 dakikalık kapanışlarla kalıcılık sağlaması durumunda ancak bir "nefes alma" ve 1,3340 bölgesine doğru sınırlı bir toparlanmadan söz edilebilir. Buna karşılık, orta bant (1,3305) bölgesinde tutunma sağlanamaz ve gün içi dip seviyesi olan 1,3306'nın altına yeniden sarkılırsa, satış baskısının alt banda (1,3287) doğru tazelenmesi beklenebilir. Mevcut teknik yapı, satıcıların piyasaya tamamen hakim olduğu ve alıcıların henüz trendi geri çevirecek bir güç gösteremediği bir piyasa görünümüne işaret etmektedir.

EURUSD

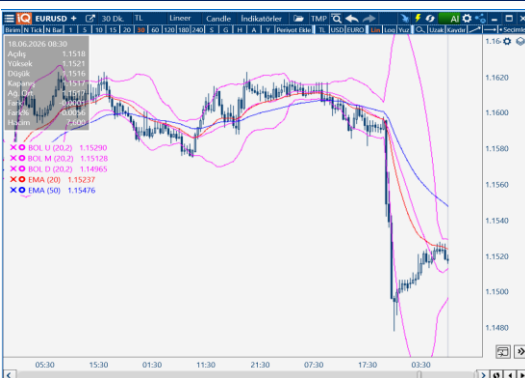

Destekler: 1,1512 (Bollinger Orta) - 1,1498 (Bollinger Alt) - 1,1480 Dirençler: 1,1521 (Gün içi zirve) - 1,1523 (EMA20) - 1,1529 (Bollinger Üst) - 1,1547 (EMA50)

EURUSD 30 dakikalık grafiğinde, fiyatın sert bir "şelale" tipi düşüşün ardından dip bölgesinde tutunma ve teknik bir tepki verme çabası içerisinde olduğu görülmektedir. Güncel fiyatın (1,1512), hem EMA(20) 1,1523 hem de EMA(50) 1,1547 seviyelerinin altında seyretmesi, kısa vadeli momentumun halen satıcılar lehine zayıf olduğunu ve ana düşüş baskısının sürdüğünü teyit etmektedir.

Bollinger bantlarında fiyatın dikey bir düşüşle alt bantın dışına taşmasının ardından banda geri döndüğü ve orta bantın (1,1512) hemen sınırında dengelendiği izlenmektedir. Bantların sert bir açıyla genişlemiş olması piyasadaki oynaklığın ve panik satışın şiddetini gösterirken, fiyatın orta bantın üzerine kararlı bir şekilde yerleşememesi, toparlanma isteğinin şimdilik sadece zayıf bir tepki aşamasında kaldığına işaret etmektedir.

Ortalamalar tarafında EMA(20)'nin EMA(50) seviyesinden hızla uzaklaşarak aşağı yönlü dikey bir eğim kazanması negatif görünümü güçlendirmektedir. Bu aşamada özellikle EMA(20) 1,1523 seviyesi, olası yukarı yönlü denemelerde fiyatın karşısına çıkacak ilk güçlü dinamik direnç alanı olarak takip edilmelidir.

Genel Görünüm:

Kısa vadede görünümümüz negatif ve dengeleme arayışında. Fiyatın 1,1523 (EMA20) direnci üzerine çıkıp 30 dakikalık kapanışlarla kalıcılık sağlaması durumunda ancak bir "nefes alma" ve 1,1550 bölgesine doğru sınırlı bir toparlanmadan söz edilebilir. Buna karşılık, orta bant (1,1512) üzerinde kalınmaz ve geri çekilme alt banda (1,1496) doğru devam ederse, düşüş trendinin tazelenerek yeni dipler test etmesi beklenebilir. Mevcut teknik yapı, satıcıların piyasaya hakimiyetini sürdürdüğü ve alıcıların henüz trendi yukarı çevirecek yeterli gücü bulmadığı bir görünüme işaret etmektedir.

TERA FX



Destekler: 4304,02 (Gün içi dip) – 4292,35 (Bollinger Orta) – 4232,44 (Bollinger Alt) Dirençler: 4309,37 (EMA20) – 4314,79 (EMA50) – 4324,61 (Gün içi zirve) – 4352,26 (Bollinger Üst)

XAUUSD 30 dakikalık grafiğinde, fiyatın zirveden gelen sert bir "V" tipi düşüşün ardından toparlanmaya çalıştığı ancak ana ortalamalar altında baskılandığı görülmektedir. Güncel fiyatın (4305,47), hem EMA(20) 4309,37 hem de EMA(50) 4314,79 seviyelerinin altında seyretmesi, kısa vadeli momentumun halen satıcılar lehine zayıf olduğunu ve ana yükseliş ivmesinin sektöre uğradığını teyit etmektedir.

Bollinger bantlarında fiyatın sert düşüş sonrası üst bölgeye doğru bir tepki verdiği ancak orta bantın (4292) üzerine yerleşmesine rağmen ana ortalamalarda (4310-4314 bölgesi) dirençle karşılaştığı izlenmektedir. Bantların dikey bir açıyla genişlemiş olması piyasadaki oynaklığın halen çok yüksek olduğunu gösterirken, fiyatın ortalamaların üzerine çıkmakta zorlanması, toparlanma isteğinin şimdilik sınırlı bir karşı atak aşamasında kaldığına işaret etmektedir.

Ortalamalar tarafından EMA(20)'nin EMA(50) altına sarkma eğilimi göstermesi, teknik görünümü baskılayan negatif bir unsurdur. Bu aşamada özellikle EMA(50) 4314 seviyesi, yükseliş trendinin yeniden canlanabilmesi adına aşılması gereken en kritik dinamik direnç alanı olarak takip edilmelidir.

Genel Görünüm:

Kısa vadede görünüm zayıf-nötr ve dengeleme arayışında. Fiyatın 4314 (EMA50) direnci üzerine çıkıp 30 dakikalık kapanışlarla kalıcılık sağlaması durumunda ancak düşüş baskısının kırıldığından ve 4350 bölgesine doğru yeni bir ivmeden söz edilebilir. Buna karşılık, ortalamalar altında kalınmaya devam edilmesi ve özellikle 4292 (Orta Bant) desteğinin aşağı yönlü kırılması durumunda satış baskısının alt banda doğru yeniden derinleşmesi beklenebilir. Mevcut teknik yapı, fiyatın kritik bir eşikte olduğunu ve yön tayini için dirençlerin geçilmesine ihtiyaç duyulduğunu göstermektedir.



Destekler: 29.604,93 (Gün içi dip) – 29.500 – 29.000 Dirençler: 29.760,00 (Bollinger Alt) – 29.989,11 (EMA50) – 30.027,22 (EMA20) – 30.043,66 (Bollinger Orta)

NDX 30 dakikalık grafiğinde, fiyatın zirve seviyelerinden başlayan sert ve ivmeli bir satış dalgasıyla ana trend desteğine kadar çekildiği görülmektedir. Güncel fiyatın (29.670,95), hem EMA(20) 30.027 hem de EMA(50) 29.989 seviyelerinin belirgin bir şekilde altına inmesi, kısa vadeli momentumun tamamen satıcıların kontrolüne geçtiğini ve teknik görünümün ciddi şekilde zayıfladığını teyit etmektedir.

Bollinger bantlarında fiyatın alt bantın (29.760) dahi altına sarkması, düşüş baskısının panik satış (selale) aşamasına geçtiğini göstermektedir. Bantların aşağı yönlü dikey bir açıyla genişlemesi volatilitenin tavan yaptığına işaret ederken, fiyatın orta bantın (30.043) çok uzakta kalması, herhangi bir toparlanma emaresinin henüz oluşmadığına işaret etmektedir.

Ortalamalar tarafından EMA(20)'nin EMA(50) seviyesine doğru hızla yaklaşması ve aşağı yönlü kesme (dead cross) eğilimi göstermesi teknik görünümü baskılayan negatif bir unsurdur. Bu aşamada ana ortalamalar (29.989 – 30.027 bölgesi), olası toparlanma denemelerinde güçlü bir dinamik direnç alanı olarak izlenmelidir.

Genel Görünüm:

Kısa vadede görünüm çok negatif ve aşırı zayıf. Fiyatın 29.760 (Bollinger Alt) seviyesine üzerine çıkıp 30 dakikalık kapanışlarla kalıcılık sağlaması durumunda ancak bir "nefes alma" ve 30.000 bölgesine doğru sınırlı bir toparlanmadan söz edilebilir. Buna karşılık, gün içi en düşük seviye olan 29.604 desteğinin aşağı yönlü kırılması durumunda satış baskısının alt desteklere doğru daha da derinleşmesi beklenebilir. Mevcut teknik yapı, satıcıların piyasaya mutlak hakimiyet kurduğu ve alıcıların henüz karşı bir direnç sergileyemediği bir görünüme işaret etmektedir.

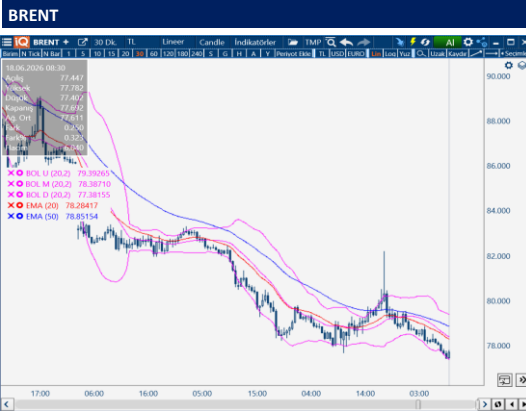

Destekler: 77,402 (Gün içi dip) – 77,38155 (Bollinger Alt) – 76,50 – 76,00 Dirençler: 77,782 (Gün içi zirve) – 78,28417 (EMA20) – 78,38710 (Bollinger Orta) – 78,85154 (EMA50)

BRENT petrolün 30 dakikalık grafiğinde, ana düşüş trendinin tüm hızıyla devam ettiği ve fiyatın yeni dip araysarlarını sürdürdüğü görülmektedir. Güncel fiyatın (77,69), hem EMA(20) 78,28 hem de EMA(50) 78,85 seviyelerinin belirgin bir şekilde altına seyretmesi, kısa ve orta vadeli momentumun tamamen satıcılar lehine ve aşırı zayıf olduğunu teyit etmektedir.

Bollinger bantlarında fiyatın alt banda (77,38) yapışık bir seyir izlemesi ve bantların aşağı yönlü eğimini dik bir açıyla koruması, satış baskısının "selale" etkisini sürdürdüğünü göstermektedir. Fiyatın orta bantın (78,38) dahi üzerine çıkmaması, piyasada alıcıların henüz devreye girmediğini ve her ufak tepkinin yeni bir satış fırsatı olarak değerlendirildiğini kanıtlamaktadır.

Ortalamalar tarafından EMA(20) ve EMA(50) seviyelerinin aşağı yönlü paralel ve dikey eğimi, negatif trendin gücünü yansıtmaktadır. Fiyat ile ortalamalar arasındaki makasın açık olması teknik bir tepki yükselişi ihtimalini masada tutsa da, 78,30-78,80 direnç bölgesi aşılma sürecine ana yön aşağı kalmaya devam edecektir.

Genel Görünüm:

Kısa vadede görünüm aşırı negatif ve çok zayıf. Fiyatın 78,30 (EMA20) seviyesine üzerine çıkıp 30 dakikalık kapanışlarla kalıcılık sağlaması durumunda ancak bir dengelemenmeden söz edilebilir. Buna karşılık, gün içi en düşük seviye olan 77,40 desteğinin aşağı yönlü kırılması durumunda satış baskısının alt destek bölgelerine doğru daha da derinleşerek yeni dipler test etmesi beklenebilir. Mevcut teknik yapı, alıcı (satıcı) piyasasının mutlak hakimiyetini sürdürdüğü bir görünüme işaret etmektedir.

Yasal Uyarı : Bu dokümanda yer alan her türlü bilgi, değerlendirme ve yorum Tera Yatırım Menkul Değerler A.Ş. KAS Departmanı tarafından hazırlanmış olup, burada sunulan bilgilerin doğruluğu ve bütünlüğü konusunda makul özen gösterilmiştir. Tera Yatırım Menkul Değerler A.Ş. olabilecek hatalar ve eksikliklerden sorumlu değildir. Burada yer alan fiyatlar, veriler ve bilgilerin tam ve doğru olduğu garanti edilemez, içerik haber verilmeksizin değiştirilebilir. Burada yer alan yorum ve tavsiyeler, yorum ve tavsiyede bulunulanların kişisel görüşlerine dayanmaktadır. Herhangi bir yatırım aracının alım – satım önerisi ya da getiri vaadi olarak yorumlanmamalıdır. Bu belgede yer alan yatırımla ilgili bilgiler, yorumlar ve tavsiyeler yatırım danışmanlığı kapsamında değildir. Yatırım danışmanlığı hizmeti, yetkili kuruluşlar tarafından kişilerin risk ve getiri tercihleri dikkate alınarak kişiye özel sunulmaktadır. Burada yer alan yorum ve tavsiyeler ise genel niteliktedir. Burada yer alan görüşler, yatırımcının mali durumuna veya risk ve getiri tercihlerine uygun olmayabilir. Bu nedenle, sadece burada yer alan bilgilere dayanarak yatırım kararı verilmesi beklentilere uygun sonuçlar doğurmayabilir. Burada yer alan bilgi, değerlendirme, yorum ve istatistiksel şekil ve değerlendirmelerin kullanımı sonucunda ortaya çıkacak doğrudan ve/veya dolaylı zararlardan Tera Yatırım Menkul Değerler A.Ş. sorumlu olmayacaktır. Tüm hakları saklıdır.